別　紙

大飯発電所２号機　第１９回定期検査の作業工程

平成１７年３月１６日から約４ヶ月の予定であり、以下の作業工程にて実施しています。

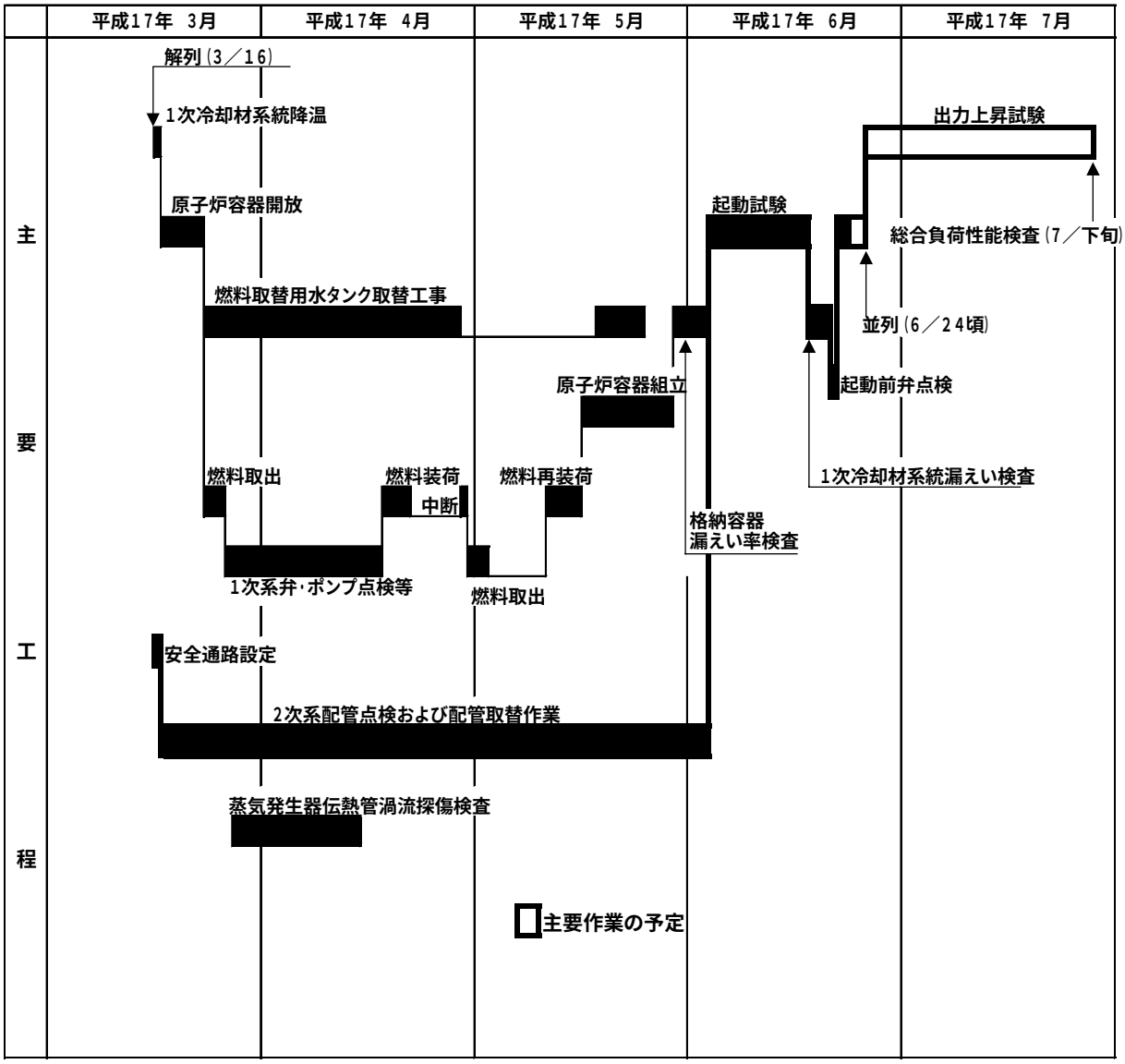

※：黒塗りは実績を示す。